

Programa Brasileiro
GHG Protocol



Inventário de emissões de gases de efeito estufa



Ano inventariado: 2024





XP Inc

Nome fantasia: XP Inc

CNPJ: 02.332.886/0001-04

Setor econômico: Atividades financeiras, de seguros e serviços relacionados

Subsetor: Atividades de serviços financeiros

Endereço: Avenida Chedid Jafet, 75, (Torre Sul) - Vila Olímpia - São Paulo
04551-065

Responsável pela publicação do inventário:

Amanda Oliveira (amanda.oliveira@xpi.com.br)

Dados do inventário

Responsável pela elaboração do inventário

Fábio Simabukuro

E-mail do responsável

fabio.simabukuro@xpi.com.br

Ano do inventário

2024

Verificação

O Inventário foi verificado por terceira parte: Sim

Organismo verificador: Instituto Totum de Desenvolvimento e Gestão Empresarial Ltda.

Responsável pela verificação: Felipe Gonçalves Sanches Mayo (felipe@institutototum.com.br)

Tipo do inventário: Completo



1. Limites do inventário

Limites Organizacionais

Abaixo é apresentada uma lista das unidades da organização e de empresas controladas incluídas neste inventário. É obrigatório o relato desagregado das emissões das unidades que possuem emissões de escopo 1 iguais ou superiores a 10.000 tCO₂ e por ano. O relato das emissões das outras unidades, assim como o de empresas controladas, é opcional. As emissões desagregadas por unidades podem ser encontradas na Seção 2.7 - Emissões por unidades de operação

Legenda

 Matriz  Controlada  Unidade

[A matriz possui o controle operacional? | % de participação societária referente à Matriz]

 XP Inc

1.1 Qual abordagem de consolidação foi utilizada no inventário?

Relato de emissões sob a abordagem de Controle Operacional.

1.2 Organograma

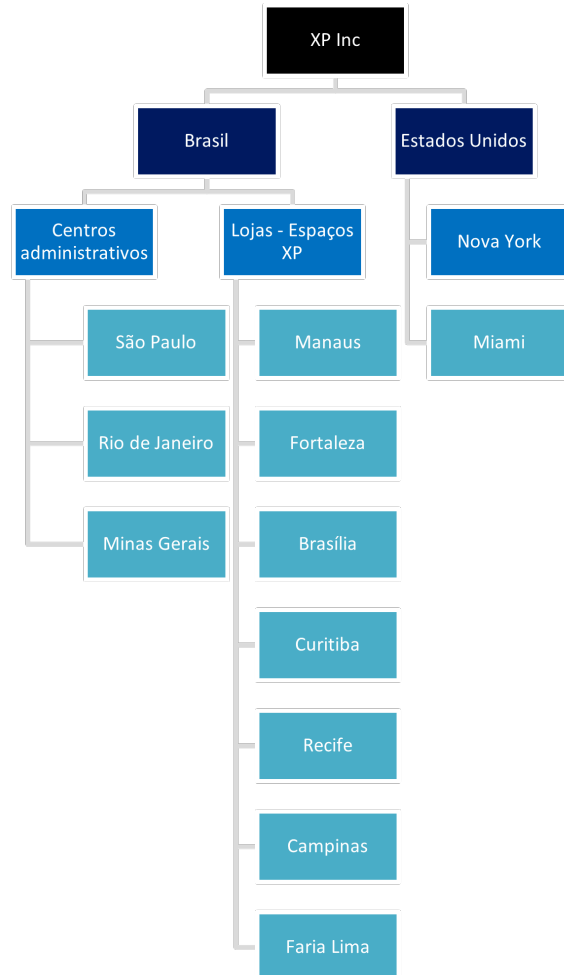

Limites Operacionais

1.3 Limites operacionais relatados no inventário

Escopo 1

Combustão estacionária

Combustão móvel

Fugitivas

Escopo 2

Aquisição de energia elétrica

Escopo 3

4. Transporte e distribuição (upstream)

5. Resíduos gerados nas operações

6. Viagens a negócios

7. Emissões casa-trabalho

2. Emissões

Controle Operacional

2.1 Resumo das emissões totais

GEE	Em toneladas do gás			Em toneladas de CO ₂ equivalente (tCO ₂ e)		
	Escopo 1	Escopo 2 - Abordagem baseada na localização	Escopo 3	Escopo 1	Escopo 2 - Abordagem baseada na localização	Escopo 3
CO ₂	595,311	181,895	6.725,629	595,311	181,895	6.725,629
CH ₄	0,007	0,000	13,167	0,188	0,000	368,667
N ₂ O	0,021	0,000	0,426	5,585	0,000	112,782
HFC	0,272	0,000	0,000	522,519	0,000	0,000
PFC	0,000	0,000	0,000	0,000	0,000	0,000
SF ₆	0,000	0,000	0,000	0,000	0,000	0,000
NF ₃	0,000	0,000	0,000	0,000	0,000	0,000
Total				1.123,603	181,895	7.207,078

2.2 Emissões de Escopo 1 desagregadas por categoria

Categoria	Emissões (tCO ₂ e)	Emissões de CO ₂ biogênico (t)	Remoções de CO ₂ biogênico (t)
Combustão móvel	590,389	9,048	0,000
Combustão estacionária	10,533	1,547	0,000
Fugitivas	522,681	0,000	0,000
Total	1.123,603	10,594	0,000

2.3 Emissões de Escopo 2 desagregadas por categoria

Abordagem baseada na localização

Categoria	Emissões (tCO ₂ e)	Emissões de CO ₂ biogênico (t)	Remoções de CO ₂ biogênico (t)
Aquisição de energia elétrica	181,895	0,000	0,000
Total	181,895	0,000	0,000

2.4 Emissões de Escopo 3 desagregadas por categoria

Categoria	Emissões (tCO ₂ e)	Emissões de CO ₂ biogênico (t)	Remoções de CO ₂ biogênico (t)
4. Transporte e distribuição (upstream)	0,746	0,183	0,000
5. Resíduos gerados nas operações	361,412	3,142	0,000
6. Viagens a negócios	3.635,017	30,288	0,000
7. Emissões casa-trabalho	3.209,903	592,542	0,000
Total	7.207,078	626,155	0,000

2.5 Outros gases de efeito estufa não contemplados pelo Protocolo de Quioto

Não foi relatado

2.6 Emissões fora do Brasil

País	Escopo 1 (tCO ₂ e)	Escopo 2 (tCO ₂ e)	Escopo 3 (tCO ₂ e)	Controle Operacional pertence à
Estados Unidos	0,000	573,338	8,449	Matriz nacional

2.7 Emissões por unidade

Não foi relatado

3. Métodos

3.1 Método e/ou ferramentas intersetoriais

Foi utilizada alguma metodologia e/ ou ferramenta inter-setorial além daquelas fornecidas pelo Programa Brasileiro GHG Protocol?

Não foi utilizado.

3.2 Método e/ou ferramentas para setores específicos

Foi utilizada alguma metodologia e/ ou ferramenta para setores específicos?

Não foi utilizado.

3.3 Fatores de emissão

Foi utilizado algum fator de emissão diferente daqueles sugeridos pelo Programa Brasileiro GHG Protocol?

Fator de emissão	Referência	Fonte de emissão aplicada
Resíduos das unidades dos EUA	DEFRA 2019, Greenhouse Gas Conversion Factor Repository	Escopo 3 - Resíduos gerados nas operações
Consumo de energia elétrica das unidades dos EUA	U.S. Energy Information Administration (EIA). https://www.eia.gov/electricity/state/unitedstates/state_tables.php - Table 7. Electric power industry emissions estimates, 1990 through 2023	Escopo 2 - Abordagem de localização

4. Outros Elementos

Campos de preenchimento opcional

4.1 Informações sobre a performance da organização, em comparação com benchmarks internos (ex: outras unidades) ou externos (ex: organizações do mesmo setor).

A XP mantém um compromisso robusto com a sustentabilidade, alinhado às melhores práticas do setor. Desde 2019, realizamos o Inventário de Emissões de Gases de Efeito Estufa (GEE), seguindo metodologias reconhecidas, como o Programa Brasileiro GHG Protocol, garantindo transparência e comparabilidade com outras instituições. Em 2023, refinamos nossa metodologia de cálculo e passamos a submeter o inventário a auditorias independentes, reforçando a credibilidade de nossos dados.

Em linha com nossa meta de redução de emissões, neutralizamos 100% de nossas emissões operacionais desde 2019, por meio da compra de créditos de carbono e certificados de energia renovável (I-RECs).

4.2 Descrição de indicadores de emissão de GEE para as atividades da organização. Por exemplo, tCO₂e/produtos fabricados.

O maior impacto climático do setor financeiro está nas emissões financiadas, ou seja, aquelas geradas pelos ativos de nossa carteira de crédito, que correspondem a 93% das nossas emissões totais. Elas são provenientes, principalmente, dos empréstimos e financiamentos concedidos às atividades e projetos de nossos clientes. Reforçamos nosso compromisso com a agenda climática ao aderir à Partnership for Carbon Accounting Financials (PCAF) em 2022, passando a adotar formalmente a metodologia para calcular as emissões financiadas, quantificando, assim, as emissões de GEE atreladas às nossas atividades de concessão de crédito.

Temos avançado continuamente na redução da intensidade das emissões financiadas, com a meta de alcançarmos uma redução substancial até 2030. Desde a primeira mensuração, em 2021, temos conseguido diminuir a intensidade das emissões, mesmo diante do expressivo crescimento de nossa carteira de crédito PJ. Nosso compromisso é aprofundar a estratégia de expansão da carteira aplicável à metodologia, priorizando a melhoria significativa de sua qualidade climática. Em 2024 nossa intensidade de emissões financiadas foi de 6,58 MM/tCO₂e.

4.3 Descrição de estratégias e projetos para a gestão de emissões de GEE.

A XP está comprometida com a redução progressiva das emissões de Gases de Efeito Estufa (GEE) nos escopos 1, 2 e 3, tendo como base o ano de 2020. Para garantir a eficácia desse processo, a Organização vem refinando continuamente seus métodos de cálculo e aprimorando a apuração de dados, com o apoio de pesquisas internas e maior integração entre diferentes áreas e setores. Além disso, mantém um diálogo próximo com fornecedores e parceiros, incentivando a comprovação documental das fontes de emissão, o que contribui para maior transparência e precisão nos resultados.

Anualmente, a XP publica seu Inventário de Emissões de GEE, elaborado em conformidade com a norma ABNT NBR ISO 14064-1 e as diretrizes do Programa Brasileiro GHG Protocol, sendo auditado por um Organismo

acreditado pelo INMETRO. Todas as estratégias, iniciativas e monitoramentos são supervisionados pelo alto escalão da Organização, reforçando o compromisso com a governança climática.

Entre as principais práticas adotadas estão a gestão responsável de recursos e a neutralização de 100% das emissões associadas às operações, incluindo os escopos 1, 2 e 3. A empresa também investe em eficiência energética e hídrica, na destinação adequada de resíduos e na priorização de imóveis sustentáveis para expansão de suas operações. Um exemplo emblemático é a sede principal, localizada em um edifício com certificação LEED Platinum Core and Shell, alinhado aos mais altos padrões de sustentabilidade.

4.4 Informações sobre contratos com clientes e fornecedores que incluam cláusulas vinculadas à elaboração de inventários de GEE e/ou ao envio de informações relacionadas.

Para assegurar práticas de ética empresarial em nossa cadeia de valor, adotamos mecanismos de monitoramento que auxiliam na identificação e mitigação de riscos de atividades ilegais ou antiéticas. Atualmente, no documento "Termos e Condições Gerais para Fornecimento e Prestação de Serviços (TCG)" possuímos cláusulas socioambientais e adotamos uma abordagem proativa na sensibilização e treinamento dos fornecedores. Para o futuro, pretendemos avançar na inclusão de atividades de boas práticas, como a elaboração de Inventários de GEE, em nossas cláusulas socioambientais.

4.5 Informações sobre incertezas, exclusões de fontes de dados e outras características da elaboração do inventário.

Não foi relatado.

4.6 Descrição sobre ações internas para melhoria da qualidade do inventário de GEE. Por exemplo, sistematização da coleta de dados, contratação de verificação externa, etc.

A XP utiliza um sistema para coleta e monitoramento do consumo em suas unidades, garantindo maior controle e rastreabilidade dos dados. A coleta de dados é feita mensalmente e envolve diversas áreas da empresa e todas nossas unidades. A verificação externa do inventário é feita desde 2023 e assegura a transparência das nossas informações.

4.7 Informações sobre a compra de energia elétrica oriunda de fonte renovável.

Não foi relatado

4.8 Informações sobre autoprodução de energia oriunda de fonte renovável para consumo próprio.

Não foi relatado

4.9 Informações sobre o estoque de carbono, em toneladas, de sua organização em 31 de dezembro do ano inventariado.

Não foi relatado

5. Compensações e reduções

Campos de preenchimento opcional

5.1 Compensação de emissões

A organização possui projetos de compensação de emissões?

Não foi relatado

5.2 Reduções de emissões

A organização possui projetos de redução de emissões?

Não foi relatado

Declaração de Verificação de inventário de emissões de gases de efeito estufa Programa Brasileiro GHG Protocol

Esta Declaração de Verificação documenta que o Organismo de Verificação (OV) citado abaixo realizou as atividades de verificação de acordo com as Especificações de Verificação do Programa Brasileiro GHG Protocol e a norma ABNT NBR ISO 14064-3:2007.

Organismo de Verificação (OV)	Organização Inventariante (OI)
Nome do OV: Instituto Totum de Desenvolvimento e Gestão Empresarial Ltda.	Nome da OI: XP Inc
Nome do verificador líder: Felipe Gonçalves Sanches Mayo	Nome do responsável pelo inventário: Amanda Oliveira
E-mail: felipe@institutototum.com.br	E-mail: amanda.oliveira@xpi.com.br

As emissões de gases de efeito estufa (GEE) informadas pela Organização Inventariante em seu inventário de emissões, de 1º de janeiro até 31 de dezembro de 2024, são verificáveis e cumprem os requisitos do Programa Brasileiro GHG Protocol, detalhados nas Especificações do Programa Brasileiro GHG Protocol de Contabilização, Quantificação e Publicação de Inventários Corporativos de Emissões de Gases de Efeito Estufa (EPB).

Nível de Confiança

O Organismo de Verificação (OV) atribuiu o seguinte nível de confiança ao processo de verificação:

<p style="text-align: center;">Verificação com nível de confiança razoável</p> <p>“O inventário de gases de efeito estufa da organização inventariante para o ano de 2024 está materialmente correto, é uma representação justa dos dados e informações de GEE e foi elaborado de acordo com as EPB.”</p> <p>As limitações do processo de verificação foram:</p>
<p style="text-align: center;">Verificação com nível de confiança limitado</p> <p>“Não há indícios de que o inventário de gases de efeito estufa da organização inventariante para o 2024 de não esteja materialmente correto, não seja uma representação justa dos dados e informações de GEE e não tenha sido preparado de acordo com as EPB.”</p> <p>As limitações do processo de verificação foram:</p> <p>“Não houve limitações no processo de verificação, a verificação foi realizada no nível limitado, por estratégia da empresa. ”</p>
<p style="text-align: center;">Inventário não verificável</p> <p>Incluir razão, por exemplo: “devido a erros de dados” ou “não está de acordo com as EPB”:</p>

Descrição do Escopo da Verificação

O inventário do ano de 2024 da organização inventariante foi verificado dentro do seguinte escopo:

Limites organizacionais	Limites operacionais
<p>Controle operacional</p> <p>Participação societária</p>	<p>Escopo 1</p> <p>Escopo 2 - abordagem baseada em localização</p> <p>Escopo 2 - abordagem baseada em escolha de compra</p> <p>Escopo 3</p>

Foram excluídas da verificação: n/a

Este modelo de Declaração de Verificação pode ser revisado a qualquer momento e a versão atualizada estará disponível no website do Programa Brasileiro GHG Protocol - www.fgv.br/ces/ghg

Para mais informações consulte a Nota técnica “Recomendações para a contabilização de emissões de escopo 2 em inventários corporativos de gases de efeito estufa no âmbito do Programa Brasileiro GHG Protocol”.

Instalações visitadas

Listar todos os locais visitados durante a verificação e a data de cada visita

Nome do local	Relação do local com a holding	Endereço	Data da visita
Unidade ADM	Controlada	Av. Chedid Jafet, 75 - Torre Sul - Vila Olímpia, São Paulo - SP, 04551-065	16/04/2025

Total de emissões verificadas em toda a organização, segundo a abordagem de Controle Operacional

GEE	Em toneladas de CO ₂ equivalente (tCO ₂ e)			
	Escopo 1	Escopo 2 - Abordagem baseada na localização	Escopo 2 - Abordagem baseada na escolha de compra	Escopo 3
CO ₂	595,311	181,895	-	6.725,629
CH ₄	0,188	0,000	-	368,667
N ₂ O	5,585	0,000	-	112,782
HFC	522,519	0,000	-	0,000
PFC	0,000	0,000	-	0,000
SF ₆	0,000	0,000	-	0,000
NF ₃	0,000	0,000	-	0,000
TOTAL	1.123,603	181,895	-	7.207,078
CO2 biogênico	10,594	0,000	-	626,155

Este modelo de Declaração de Verificação pode ser revisado a qualquer momento e a versão atualizada estará disponível no website do Programa Brasileiro GHG Protocol - www.fgv.br/ces/ghg

Para mais informações consulte a Nota técnica "Recomendações para a contabilização de emissões de escopo 2 em inventários corporativos de gases de efeito estufa no âmbito do Programa Brasileiro GHG Protocol".

Total de remoções verificadas em toda a organização, segundo a abordagem de Controle Operacional

GEE	Remoções de CO ₂ biogênico (t)			
	Escopo 1	Escopo 2 - Abordagem baseada na localização	Escopo 2 - Abordagem baseada na escolha de compra	Escopo 3
CO ₂ biogênico	0,000	0,000	-	0,000

Total de emissões verificadas em toda a organização, segundo a abordagem de Participação Societária (se aplicável)

GEE	Em toneladas de CO ₂ equivalente (tCO ₂ e)			
	Escopo 1	Escopo 2 - Abordagem baseada na localização	Escopo 2 - Abordagem baseada na escolha de compra	Escopo 3
CO ₂	-	-	-	-
CH ₄	-	-	-	-
N ₂ O	-	-	-	-
HFC	-	-	-	-
PFC	-	-	-	-
SF ₆	-	-	-	-
NF ₃	-	-	-	-
TOTAL	-	-	-	-
CO ₂ biogênico	-	-	-	-

Total de remoções verificadas em toda a organização, segundo a abordagem de Participação Societária

GEE	Remoções de CO ₂ biogênico (t)			
	Escopo 1	Escopo 2 - Abordagem baseada na localização	Escopo 2 - Abordagem baseada na escolha de compra	Escopo 3
CO ₂ biogênico	-	-	-	-

Comentários adicionais

Nº da Declaração: 891-24

Este modelo de Declaração de Verificação pode ser revisado a qualquer momento e a versão atualizada estará disponível no website do Programa Brasileiro GHG Protocol - www.fgv.br/ces/ghg

Para mais informações consulte a Nota técnica "Recomendações para a contabilização de emissões de escopo 2 em inventários corporativos de gases de efeito estufa no âmbito do Programa Brasileiro GHG Protocol".

Conflito de interesse (CDI)

Eu, Felipe Gonçalves Sanches Mayo, certifico que nenhum conflito de interesse existe entre a Organização Inventariante e o Organismo de Verificação, ou qualquer dos indivíduos membros da equipe de verificação envolvidos na verificação do inventário, conforme definido no capítulo 3.2.1 das Especificações de Verificação do Programa Brasileiro GHG Protocol.

Felipe Gonçalves Sanches Mayo, Verificador 29/05/2025
Data Reconhecimento digital da assinatura

Conclusão do verificador sobre o inventário de emissões de GEE

Como responsáveis pelas atividades de verificação do inventário de GEE da organização inventariante, atestamos que as informações contidas neste documento são verdadeiras.

Felipe Gonçalves Sanches Mayo, Verificador Líder

29/05/2025
Data Reconhecimento digital da assinatura⁴

Claudia Freitas, Revisor Independente 29/05/2025
Data Reconhecimento digital da assinatura⁴

Autorização

Eu, Amanda Oliveira, aceito os resultados desta declaração de verificação.

Amanda Oliveira, Representante da OI 29/05/2025
Data Reconhecimento digital da assinatura⁴

⁴Ao marcar a caixa "Reconhecimento digital da assinatura", concordo que esta declaração de verificação seja considerada "feita por escrito" e "assinada" para todos os fins e que quaisquer registros eletrônicos serão considerados "feitos por escrito". Renuncio expressamente a todo e qualquer direito de negar a obrigatoriedade jurídica, a validade ou a executoriedade desta declaração de verificação e de quaisquer documentos a ela relacionados com base em que tenham sido elaborados e concluídos eletronicamente.

Revisão (Se aplicável)

Nenhuma revisão adicionada

Equipe de verificação (opcional)

A equipe de verificação é composta pelos seguintes profissionais: Felipe Gonçalves Sanches Mayo (Verificador líder) e Claudia Freitas (Revisor Independente)

Este modelo de Declaração de Verificação pode ser revisado a qualquer momento e a versão atualizada estará disponível no website do Programa Brasileiro GHG Protocol - www.fgv.br/ces/ghg

Para mais informações consulte a Nota técnica "Recomendações para a contabilização de emissões de escopo 2 em inventários corporativos de gases de efeito estufa no âmbito do Programa Brasileiro GHG Protocol".