

16/11/2009

INFORME MATINAL DE ÍNDICE E DÓLAR FUTUROS

Índice Futuro

O Índice fechou em 65.710 com uma alta de 1,18% e oscilou entre 64.560 na mínima com -0,58% e 66.280 na máxima com 2,06% com um volume de 84.450 contratos negociados.

Dólar Futuro

O Dólar fechou a 1.747,5 com uma alta de 0,4% e oscilou entre 1.731,5 na mínima com -0,51% e 1.748,5 na máxima com 0,45% com um volume de 54.560 contratos negociados.

Confira a Agenda no Blog em Resumo do Dia ou Reunião Matinal.

Spread Esperado

O Índice Futuro deve trabalhar no intervalo: **64760 e 66650**

O Dólar Futuro deve trabalhar entre: **1723 e 1772**

Varição dos Contratos em Abertos

<http://www.bmfbovespa.com.br/shared/iframeBoletim.aspx?altura=7600&idioma=pt-br&url=www2.bmf.com.br/pages/portal/bmfbovespa/boletim1/distribuicao1.asp>

Índice			
Tipo de Part.	Posição Atual		Var. Dia
P J Financeira	Vendido	(11.511)	(325)
Bancos	Vendido	(13.480)	105
DTVM'S e	Vendido	(231)	(390)
Outras	Comprado	2.200	(40)
Invest. Instit.	Vendido	(37.909)	773
Inv. Não Resid.	Comprado	50.465	31
P J Não Financ.	Vendido	(541)	96
Pessoa Física	Vendido	(504)	(575)
Total Geral	135.672		(3.122)

Varição -2,30%

Dólar			
Tipo de Part.	Posição Atual		Var. Dia
P J Financeira	Vendido	(42.962)	(2.525)
Bancos	Vendido	(83.607)	(2.490)
DTVM'S e	Comprado	130	(35)
Outras	Comprado	40.515	-
Invest. Instit.	Vendido	(3.011)	(1.341)
Inv. Não Resid.	Comprado	35.177	3.408
P J Não Financ.	Comprado	11.320	345
Pessoa Física	Vendido	(524)	113
Total Geral	553.791		(13.056)

Varição -2,36%

RELATÓRIO DIÁRIO DE ÍNDICE FUTURO

Índice Futuro

Comentário

O Índice Futuro, pelo gráfico diário, se apresenta em LTA, com suportes em 64.560 e 62.500 na LTA, e tem resistências em 66.800 e 68.370.

O índice futuro no gráfico 60 minutos, respeitou o suporte da antiga LTB, agora próxima a 64.400 e testou o 66.300, que se for superado pode levar a 67.000 ou 68.000, senão, pode realizar direção a suportes em 65.400 ou 63.300.

Índice Futuro Diário



Índice Futuro 60 minutos



		Varição	Anterior
Última	65710	1,19%	64940
Ajuste	65695	858	64837
Contratos Neg.	84.450	(19.525)	103975

Ibovespa	65325,63	1,36%
----------	----------	-------

Suportes	%	Resistências	%
65360	-0,53	66050	0,52
65010	-1,07	66400	1,05
64400	-1,99	67010	1,98
63800	-2,91	67590	2,86
62570	-4,78	68840	4,76

Aprendendo sobre Derivativos:



Os contratos futuros de Índice são negociados na BM&F. Cada contrato de Índice é R\$ 1,00 o ponto. A operação mínima é de 10 contratos. Então, como exemplo, se comprar 10 contratos de índice a 40.000 e vender a 40.010 o lucro será de R\$ 400.100,00 - R\$ 400.000,00 = R\$ 100,00. Por se tratar de um contrato futuro não precisa ter todo esse valor em conta para comprar ou entrar vendido em 10 contratos. É necessário apenas um valor de margem de garantia. No Índice a margem de garantia para 1 contrato está em torno de 25%. No Índice Mini o contrato é 0,2 vezes o Grande, então no mesmo exemplo acima o lucro seria R\$ 20,00.

$(40010 - 40000) * 10 * 0,2 = \text{preço de venda} - \text{preço de compra} * \text{lote negociado} * \text{tamanho do contrato}$

RELATÓRIO DIÁRIO DE DÓLAR

DÓLAR - DOLZ09

Comentário

O dólar no gráfico diário segue em seu canal de baixa primário com resistência em 1,810, mas antes, para chegar a ela precisa superar as resistências em 1,749 e 1,790, e se continuar a ceder tem suportes em 1,724 e 1,705. No gráfico 60 minutos, perdeu o 1,733 como suporte, e pode buscar 1,723 ou 1,708 e acima de 1,731 pode testar 1,750 ou 1,784.

Dólar Futuro Diário

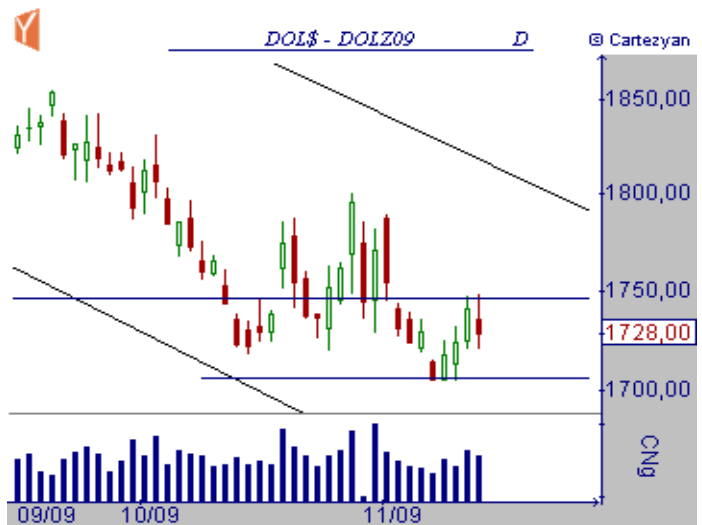

Dólar Futuro intraday



		Variação	Anterior
Última	1.747,50	0,40%	1.740,50
Ajuste	1.741,847	0,00	1741,847
Contratos Neg.	54.560	(280.520)	335.080

Dólar Comercial	1,7220	0,35%
-----------------	--------	-------

Suportes	%	Resistências	%
1737	-0,60	1748	0,03
1730	-1,00	1752	0,26
1722	-1,46	1757	0,54
1709	-2,20	1764	0,94
1696	-2,95	1772	1,40

Aprendendo sobre Derivativos:



Os contratos futuros de dólar são negociados na BM&F.
 Cada contrato de dólar são US\$ 50.000,00 e o mini US\$ 5.000,00 (divide por 10). A operação mínima é de 5 contratos no Normal e de apenas 1 contrato no MINI.
 Cada variação de 1 centavo no dólar equivale a R\$ 500,00 por contrato no normal e R\$ 50,00 no MINI. Então, como exemplo, se comprar dólar a R\$ 2.000,00 vender a R\$ 2.010,00 o lucro foi de R\$ 500,00 no normal e R\$ 50,00 no MINI. Note que a cotação é expressa em Reais por US\$1.000,00, com até 3 casas decimais. Por se tratar de um contrato futuro não precisa ter todo esse valor em conta para comprar ou entrar vendido em 1 contrato. É necessário apenas um valor de margem de garantia. No dólar a margem de garantia para 1 contrato está em torno de 30% para o normal e R\$ 1.330,00 para o mini.

DISCLOSURE

1 Este relatório foi elaborado pela XP Investimentos CCTVM S/A ("XP Investimentos Corretora") e tem como único propósito fornecer informações que possam ajudar o investidor a tomar sua decisão de investimento. Este relatório não constitui oferta ou solicitação de compra ou venda de qualquer instrumento financeiro. As informações contidas neste relatório são consideradas confiáveis na data da divulgação deste relatório e foram obtidas de fontes públicas consideradas confiáveis.

2. Rossano Foresti Oltramari ("Rossano"), analista de investimento responsável pela elaboração deste relatório, em conformidade ao artigo 5º, na Instrução Normativa/CVM 388/03, declara:

- que as recomendações expressas neste relatório refletem única e exclusivamente suas opiniões pessoais e foram produzidas de forma independente e autônoma, incluindo no que se refere à XP Investimentos Corretora;

- que não mantém vínculo com qualquer pessoa natural que atue no âmbito das companhias cujos valores mobiliários foram objeto de análise no relatório divulgado;

- que detém participação indireta no capital social da XP Investimentos Corretora, mas referida sociedade nem os clubes de investimentos por ela administrados possuem participação acionária direta ou indireta igual ou superior a 1% (um por cento) do capital social de quaisquer das companhias cujos valores mobiliários foram alvo de análise no relatório divulgado, estando a corretora, contudo, envolvida, na atividade de intermediação de tais valores mobiliários no mercado;

- que não é titular, direta ou indiretamente, de valores mobiliários de emissão da companhia objeto de sua análise, que representem 5% (cinco por cento) ou mais de seu patrimônio pessoal, nem está envolvido na aquisição, alienação e intermediação de tais valores mobiliários no mercado;

- que nem ele nem a XP Investimentos Corretora recebem remuneração por serviços prestados ou apresenta relações comerciais com qualquer das companhias cujos valores mobiliários foram alvo de análise no relatório divulgado, ou pessoa natural ou pessoa jurídica, fundo ou universalidade de direitos, que atue representando o mesmo interesse desta companhia;

- que sua remuneração não está atrelada à precificação de quaisquer dos valores mobiliários emitidos por companhias analisadas no relatório, ou às receitas provenientes dos negócios e operações financeiras realizadas pela instituição a qual está vinculado. Contudo, considerando que Rossano participa, de forma indireta, no capital social da XP Investimento Corretora, as receitas provenientes dos negócios e operações financeiras realizadas pela referida corretora, porque impactam o resultado da empresa, lhe trazem benefício econômico.

3. Os instrumentos financeiros discutidos neste relatório podem não ser adequados para todos os investidores. Este relatório não leva em consideração os objetivos de investimento, situação financeira ou necessidades específicas de cada investidor. Os investidores devem obter orientação financeira independente, com base em suas características pessoais, antes de tomar uma decisão de investimento. A rentabilidade de instrumentos financeiros pode apresentar variações, e seu preço ou valor pode aumentar ou diminuir. Os desempenhos anteriores não são necessariamente indicativos de resultados futuros e nenhuma declaração ou garantia, de forma expressa ou implícita, é feita neste relatório em relação a desempenhos futuros. A XP Investimentos Corretora se exime de qualquer responsabilidade por quaisquer prejuízos, diretos ou indiretos, que venham a decorrer da utilização deste relatório ou seu conteúdo.

4. Este relatório não pode ser reproduzido ou redistribuído para qualquer pessoa, no todo ou em parte, qualquer que seja o propósito, sem o prévio consentimento por escrito da XP Investimentos Corretora. Informações adicionais sobre os instrumentos financeiros discutidos neste relatório se encontram disponíveis quando solicitadas.

5. O analista Rossano é, ainda, sócio da empresa de administração de recursos XP Gestão de Recursos Ltda. ("XP Gestão"). Não há, contudo, interferência dele na administração ou nos processos de tomada de decisão de investimento da XP Gestão. Os relatórios/análises de Rossano não influenciam ou são influenciados, sob qualquer forma, pelas posições assumidas pela XP Gestão.

6. A Ouvidoria da XP Investimentos Corretora tem a missão de servir de canal de contato sempre que os clientes que não se sentirem satisfeitos com as soluções dadas pela empresa a seus problemas. Para contato, ligue 0800 725 5534.

PARA MAIS INFORMAÇÕES CONTATE SEU OPERADOR XP

XP Investimentos – Área de Análise

(21) 3265-3927

www.xpi.com.br

Rio de Janeiro | RJ

Av. das Américas, 3434 / 2º andar.